

REZ A-A'

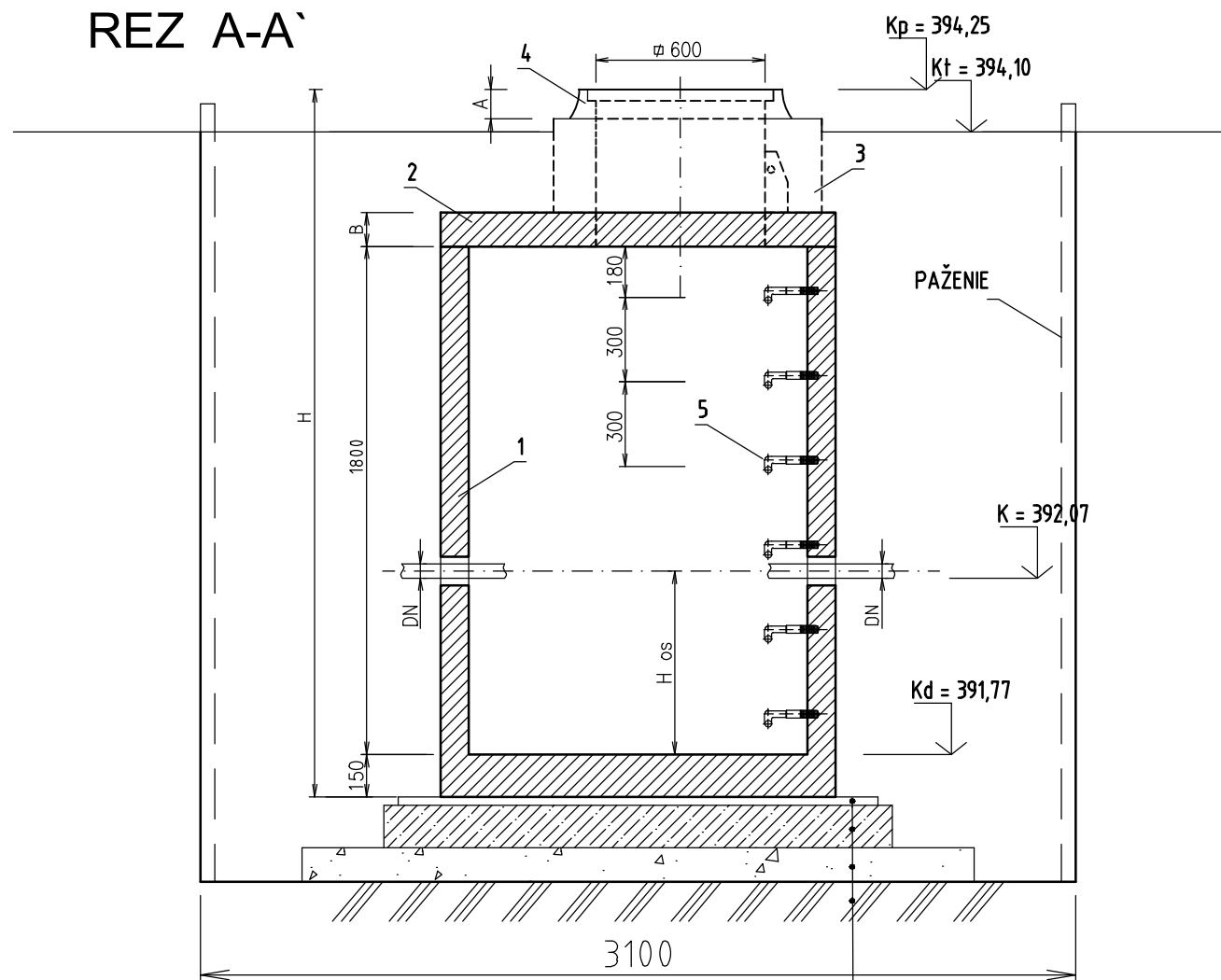

PÔDORYS

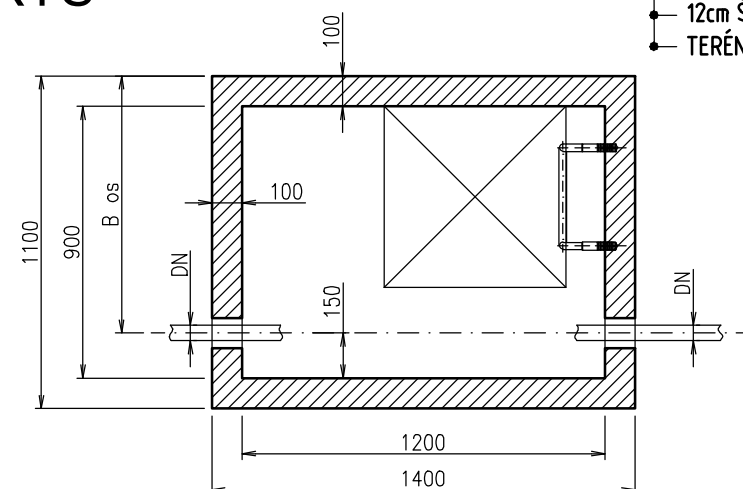

- 1 ŽELEZOBETÓNOVÁ NÁDRŽ
 - 2 ŽELEZOBETÓNOVÁ STROPNÁ DOSKA
 - 3 VSTUPNÝ KOMÍN S KAPSOVÝM STÚPADLOM (Č 25/30)
 - 4 POKLOP 600x600 S PÁNTAMI, OSADENÝ DO RÁMU, TR. ZAŤAŽENIA D 400 kN
 - 5 POPLASTOVANÉ STUPAČKY
- (V zmysle STN 743282, DG čl. 38, §19 odst.4, Vyhlášky SUBP č.59/82 Zb.)
- H - HLBKA OSADENIA

OBJEDNÁVATEL



NÁRODNÁ DIAĽNIČNÁ SPOLOČNOSŤ

DOKUMENTÁCIA NA REALIZÁCIU STAVBY 528-00

ZÁKAZKA		DIAĽNIČNÝ PRIVÁDZAČ LIETAVSKÁ LÚČKA - ŽILINA I. ETAPA km 0,0 - 3,8		GC GEOCONSULT	
ČASŤ STAVBY		528-00 PRELOŽKA PRÍPOJKY VODOVODU DN1" V km 1,567		MILETIČOVA 21, P.O. BOX 34 820 05 BRATISLAVA 25 TEL. : 02/5057 4703, FAX. : 02/5057 4798	
PRÍLOHA		VODOMERNÁ ŠACHTA		STUPEŇ DRS	ČÍSLO ZÁKAZKY 1347/1230
OBJEDNÁVATEL		NÁRODNÁ DIAĽNIČNÁ SPOLOČNOSŤ, a.s.		OKRES ŽILINA	
HLAVNÝ INŽ. PROJ. Ing. Ondrej KUPČO	TECH. KONTROLA Ing. Eva VOLLEKOVÁ	SÚRADNICOVÝ SYSTÉM JT SK		KATASTRÁLNE ÚZEMIE: PORÚBKA	
ZODP. PROJ. Ing. Karol HLAVÁČ	VYPRACOVAL Ing. Karol HLAVÁČ	VÝŠKOVÝ SYSTÉM Bpv		ČÍSLO PRÍLOHY 6	SÚPRAVA
DÁTUM 05.2015	FORMÁT 2xA4	MIERKA 1:25			

PREFABRIKOVANÁ, VODOTESNÁ VODOMERNÁ ŠACHTA 1200/900/1800 (VNÚTORNÉ ROZMERY)
napr. od firmy KLARTEC, spol. s r.o.